CATÁLOGO 2025

CLiA

CENTRO LITORAL DE INSEMINACIÓN ARTIFICIAL

cliagenetica
+54 9 3446 59-4884
clia.com.ar

48 Años al servicio de la mejora génetica Argentina.

CLIA, Centro Litoral de Inseminación Artificial, único en la provincia de Entre Ríos, abre sus puertas en el año 1977, por motivación de profesionales y ganaderos.

El principal fundador fue el Dr. Rumelio B. Spiazzi, un apasionado por la ganadería, quien soño y logro poner al alcance del ganadero, material seminal de reproductores genéticamente superiores. **CLIA** trabaja con toros propios y con reproductores que se eligen en diferentes cabañas, seleccionados en base a controles de producción.

Todos los reproductores ingresados a **CLIA** son sometidos a estrictos exámenes sanitarios según reglamentación interna vigente, así también siguiendo protocolos sanitarios que se requieren para los países integrantes del Mercosur.

La meta es darle a sus clientes los mejores servicios, la mejor tecnología y los mejores resultados.

Este centro esta adherido a **CABIA** Camara Argentina de Biotecnologia de la Republica Argentina. Los procesos y productos están inspeccionados y aprobados por **CABIA**

Dra. Ivana E. Spiazzi

ivanaspiazzi@clia.com.ar
Gerente de producción.
A cargo del laboratorio Clia S.A
Responsable del control y calidad.

Ing. Agr. Mayda E. Spiazzi

maydaspiazzi@clia.com.ar
Presidente.
A cargo del area de administración.
Lleva adelante la sección comercial de Clia S.A.

Patricio L. Spiazzi

patriciospiazzi@gmail.com
Medico Veterinario. MP 1102
Director técnico.
Selección de reproductores. Inseminaciones.

CLiA

- Venta de semen congelado de toros superiores
- Pensionado y congelado de semen de toros de terceros
- Semen elaborado en instalaciones propias con estrictas normas de calidad
- Control y evaluación de semen
- Implementación y Asesoramiento integral Reproductivo
- Diagnóstico precoz de preñez
- Venta de insumos para Inseminación
- Cursos de Capacitación
- Atención personalizada
- Envíos a todo el país

Dr. Virginio Silva 302, (2826) Urdinarrain - Entre Ríos - Argentina
Tel: 03446-15595217 / 15595218 / 15594884
maydaspiazzi@clia.com.ar - clia@urdi.com.ar / @clia.genetica

cliagenetica +54 9 3446 59-4884

Cátalogo Online en:
www.clia.com.ar

P. HEREFORD - ANGUS - BRAFORD

CABAÑA
MAIVAREPA

+ de 40 años

Comercializando Genética

Dr. Virginio Silva Nº 302- Urdinarrain - Entre Ríos, Argentina

Dr. Patricio Spiazzi - 03446-15595217

Dra. Ivana Spiazzi - 03446-15595218

Ing. Agr. Mayda Spiazzi - 03446-15594884

@maivarepa

RAZAS

- Polled Hereford 1
- Angus Colorado 2
- Angus Negro 3
- Braford 4
- Brangus 5
- Shorthorn 6
- Senepol 7
- Senangus 8
- Limousin 9
- Limangus 10
- Brahman 11
- Murray Grey 12
- Wagyu 13

cliagenetica +54 9 3446 59-4884

CLiA

POLLED HEREFORD

VOLVER AL ÍNDICE

INTERPRETACIÓN

¿Qué son los DEP en Hereford y cómo interpretarlos?

Los DEP (Diferencias Esperadas en la Progenie) son herramientas clave para la selección genética en ganado Hereford. Son valores que predicen el desempeño promedio de la descendencia de un toro en comparación con otros dentro de la misma población. Su uso permite tomar decisiones fundamentadas para mejorar la producción y rentabilidad del rodeo.
Los DEP se calculan a partir de registros genealógicos, mediciones individuales y datos de progenie, eliminando influencias ambientales. En Argentina, la Asociación de Hereford utiliza la Evaluación Genética Panamericana (PANAM), integrando datos con EE.UU., Canadá y Uruguay para garantizar comparaciones confiables a nivel global.

<u>Principales DEP y cómo interpretarlos</u>

Características de Crecimiento y Desarrollo

- Peso al Nacer (PN): Expresa la tendencia del peso de los terneros al nacer.
  - Valores bajos → Menor riesgo de partos dificultosos (útil en vaquillonas).
  - Valores altos → Mayor peso al nacer, posible mayor dificultad al parto.

- Peso al Destete (PD): Indica el crecimiento hasta los 6-8 meses.
  - Valores altos → Mayor ganancia de peso en la cría, recomendable para sistemas de venta de terneros pesados.

- Peso Final (PF): Predice el peso al año o 18 meses.
  - Valores altos → Mayores pesos finales, ideales para sistemas de invernada larga.

- Peso de Vaca Adulta (PVA): Estima el peso de las hembras al alcanzar la madurez.
  - Valores moderados → Equilibrio entre tamaño y eficiencia.
  - Valores altos → Hembras más grandes, con mayores requerimientos nutricionales.

INTERPRETACIÓN

Características Maternas

- Leche (L): Indica la producción de leche de las hijas del toro, reflejada en el peso del ternero al destete.
  - Valores altos → Mayor habilidad materna.
  - Valores moderados → Evita excesivos requerimientos nutricionales en sistemas extensivos.

- Facilidad de Parto Directa (FPD): Expresa la probabilidad de que un toro produzca partos sin dificultades.
  - Valores altos → Más facilidad al parto, ideal para utilizar en vaquillonas.

- Facilidad de Parto Indirecta (FPI): Predice la facilidad de parto en las hijas del toro cuando sean madres.
  - Valores altos → Mayor facilidad de parto en la descendencia.

Eficiencia Reproductiva y Productiva

- Circunferencia Escrotal (CE): Relacionada con fertilidad y precocidad sexual.
  - Valores altos → Mayor fertilidad y pubertad temprana en hijas.

- Área de Ojo de Bife (AOB): Indica el tamaño del músculo en el lomo, relacionado con el rendimiento de carne.
  - Valores altos → Más músculo y mejor rendimiento en cortes comerciales.

- Grasa Dorsal (GD): Estima la grasa subcutánea.
  - Valores bajos → Carnes más magras.
  - Valores moderados → Terminación adecuada, ideal para sistemas pastoriles.

- Ganancia de Peso Posdestete (GIM): Mide el crecimiento post-destete.
  - Valores altos → Mayor eficiencia de conversión alimenticia y crecimiento rápido.

¿Cómo utilizar los DEP en la selección de toros?

- No se deben comparar DEP de diferentes razas, solo dentro de la misma raza.
- Cuanto mayor sea la precisión (%), más confiable es el valor.
- La elección del toro debe alinearse con los objetivos productivos del establecimiento: facilidad de parto, crecimiento, eficiencia de conversión o calidad de carne.

En CLIA, ofrecemos toros con información genética confiable, evaluados bajo estos parámetros.

cliagenetica +54 9 3446 59-4884

INFINITO ROSEGUI

Rosegui 1465 Front Gyp X2650

POLLED HEREFORD

PROBADO EN VAQUILLONAS.
El toro sensación de la Exposición Rural de Palermo 2022.
Infinito reune características muy difíciles de encontrar en un toro de las grandes pistas. Tremendos datos dentro del 10% superior de la raza para 10 de las 14 características evaluados por el PEG. Top 3% para bajo peso al nacer, Top 1% para leche. Pedigree abierto hijo de Frontier sobre una vaca Good & Plenty.
Color oscuro muy comercial y excelente pigmentación ocular 100/100.
Homocigota mocho.

TH 404A 475Z PIONEER 358C ET
TH FRONTIER 174E.
FTF TRUSTUNG LADY 312A

DEEP GOD Y PLENTY ET
ROSEGUI 629 G Y P CH SPORT THUN X629
ROSEGUI 1251 CH SPORT THUN X629

	FPD	FPI	PN	PD	PF	PVA	LECHE	CE	AOB	GD	GI
DEP	8.1	1.8	-0.1	24	43	44	14	1.1	3.74	0.81	-0.07
PREC	35%	34%	60%	52%	41%	33%	30%	44%	10%	10%	10%
Ranking	22	11	3	8	4	4	1	3	1	7	98

H.B.A: 443297
RP: X2650

PEG JUNIO 2024
Progenie analizada: 18. Con Genómica.

CRIADOR: Cabaña Jotace de JC Sagarazu
Propietario: El Terruño SA, Est y Cab Santo Domingo, Agropecuaria Las Nazarenas, Suc Rumelio B Spiazzi; Cabaña Jotace.

cliagenetica +54 9 3446 59-4884 clia.com.ar

CASCARILLA

Hormiga Cocoa 17

POLLED HEREFORD

El Gran Campeón de Expo Prado 2020.
Genética totalmente abierta para la Argentina.
Estructura perfecta, exuberante profundidad de costilla, volúmen y pelo corto. Su primera producción se ha destacado en las principales pistas.
Top 4 Para peso destete, Top 2 Peso Final, amesetándose en peso de vaca adulta.

Peso nacimiento: 38 Kg
Peso adulto: 1080 Kg
C.E.: 46 cm
PPO: 100/100
H.B.A.: 444621
RP: 1205

HORMIGA LAPACHO 7
HORMIGA CAUDILLO 37
G.M. KIVOVE 76

HORMIGA RAÚL 14
HORMIGA CUÑADO 12
HORMIGA RAÚL 382

	FDP	FPI	PN	P.D	PF	PVA	LECHE	CE	AOB	GD	GI
DEP	-1.4	-6.9	2	26	50	42	4.3	1.1	1.8	0.81	0.29
PREC	29%	30%	85%	78%	79%	43%	36%	67%	27%	30%	25%
Ranking	93%	99%	85%	3%	1%	9%	75%	3%	30%	6%	1%

Evaluación PanAm Junio 24 Los promedios publicados pertenecen al promedio de los animales nacidos en la Argentina en los ultimos 5 años.

CRIADOR: Cabaña La Hormiga

cliagenetica
+54 9 3446 59-4884
clia.com.ar

SERAFÍN

Sureño X110 Catapult 79 T/E

POLLED HEREFORD

Hijo del Catapult sobre una de las más importantes donantes de Serafín Sillero.

Es un Toro de muy buena estructura, largo, de gran arco de costillas, volúmen y calidad racial; tiene un olor oscuro y pigmentaciòn ocular firme que transmite a su descendencia.

Nacimiento: 19/8/21
Peso Adulto: 900 Kg
C.E.: 40,5 cm
HBA: 445522
RP: X110

TH 122 711 VICTOR 719T — GUAICOS X1383 T/E FEDERAL-TERREMOTO
CRR 719 CATAPULT 109 — **SUREÑA X79 LITA 1125 SALADILLO**
CRR 4037 ECLIPSE — MURMULLOS SIR WILLIAMS X1125

	FPD	FPH	PN	PD	PF	PVA	LECHE	CE	AOB	GD	GI
DEP	0,5	-0.3	2.2	27	36	42	7,6	1,2	2,26	-0.46	-0.01
PREC	31%	33%	42%	40%	22%	34%	28%	35%	10%	10%	10%
Ranking	87%	27%	90%	3%	18%	9%	12%	3%	16%	96%	86%

Evaluación PanAm Junio 2024. Los promedios publicados pertenecen al promedio de los animales nacidos en la Argentina en los ultimos 5 años.

CRIADOR: Sillero Serafín
PROPIETARIO: Cabaña Santo Domingo, Cabaña El Mate, Las Nazarenas SA, CabañaLa Retranca, Cabaña Pirinaica, Cabaña Miavarepa.

cliagenetica +54 9 3446 59-4884 clia.com.ar

PAISANO

Hormiga Cuñado 28

POLLED HEREFORD

Genética totalmente abierta para la Argentina
Gran Campeón Polled Hereford y Campeón Supremo El Prado 2017.
De “La Hormiga” una de las Cabañas más importantes del Uruguay, en 2020 volvió a conseguir el Gran Campeón Supremo de “El Prado”.
Se encontró en el Top 35 para bajo peso al nacer, Top 5% Peso Destete, Top 3 para peso fina,l Top 1% para Leche y Area ojo de bife.

Peso adulto: 1015kg
C.E.: 45,5 cm
Pigm.Oc: 100/100
Nacimiento: 13/10/15
H.B.A: 441920
HBU: 1519006

MGE WRANGLER 19D-7
HORMIGA RA.L 14
HORMIGA LAPA 146

SANTA INÉS 8739
HORMIGA INES 433
G. M. GODUNOV 95

	FPD	FPI	PN	PD	PF	PVA	LECHE	C.ESC	O.BIF E	GD	MARM.
DEP	2.4	0.0	1.1	27	47	49	13.3	1.1	3.48	0.3	-0.02
PREC	25%	25%	75%	65%	69%	42	38%	57%	23%	32%	24%
Ranking	75%	30%	35%	5%	3%	2%	1%	5%	1%	30%	90%

Evaluación PanAm Junio 24. Los promedios publicados pertenecen al promedio de los animales nacidos en la Argentina en los últimos 5 años.

CRIADOR: Cabaña La Hormiga
Propietario: Costas de Merín

cliagenetica
+54 9 3446 59-4884
clia.com.ar

EL TANQUE

Cassina S/1230

POLLED HEREFORD

Seleccionado por Baltazar Beltran del rodeo PR de La Cassina
El Tanque, se destaca por su gran profundidad corporal, cabeza ancha con los ojos bien ubicados y pigmentados, pelo bien corto en verano.
Hijo de Cassina X472 "Bandolero" por una madre "Tío Rico"
En sus Deps demuestra buen crecimiento Top 9 al destete, Top 3 Final, pero con un Dep 19% menor al promedio de la raza en Argentina para Peso de vaca adulta.

Peso nacimiento: 36 Kg
Peso Destete: 320 Kg
C.E.: 40 cm

PALENQUERO DOMINANTE 202
CASSINA X472 ZORRO JUAN
CASSINA X331 PATORUZU AUKN

LAS LILAS X1825 HEREDERO A PUNTO
CASSINA 71857
CASSINA 10175

Evaluación PanAm Junio 2024

	FPD	FPI	PN	PD	PF	PVA	LECHE	CE	AOB	GD	GIM
DEP	-1.7	-3.67	2	24	46	34	7	0.8	1.8	-0.2	0.15
PREC	8%	6%	33%	20%	28	6	9	24	3	3	3
Ranking	95	87	84	9	3	69	19	18	30	79	43

CRIADOR: La Cassina S.A
PROPIETARIO: La Cassina S.A

cliagenetica
+54 9 3446 59-4884
clia.com.ar

NAPOLEON

POLLED HEREFORD

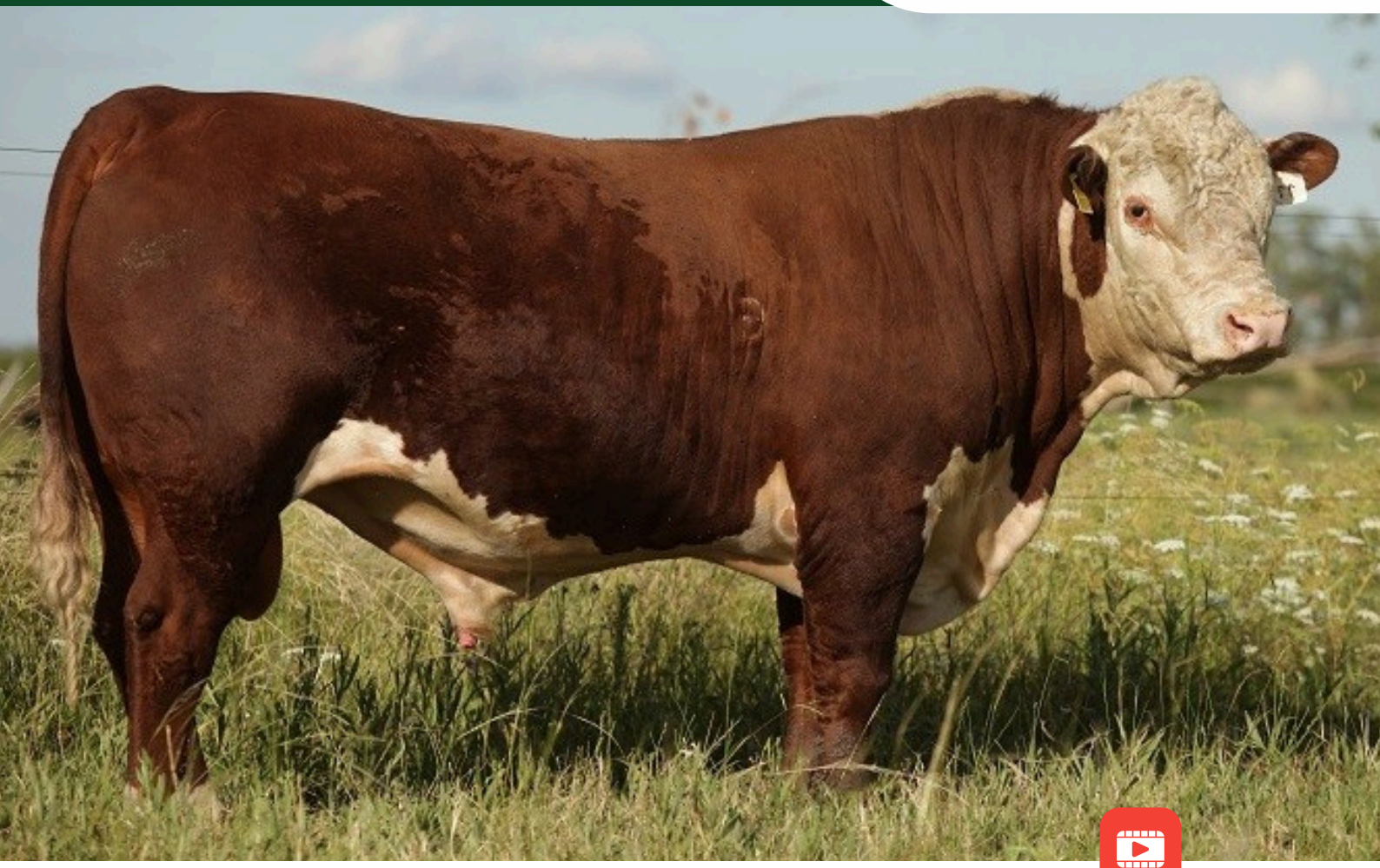

El claro ganador y precio máximo de la Prueba Pastoril Hereford Mesopotámica 2024, seleccionado como GP (Ganador de Prueba) puede utilizarse como padre sobre rodeos VIP o Puros Registrados.
La PPHM es una prestigiosa prueba llevada a cabo por profesionales de E.E. INTA Concepción del Uruguay (Entre Ríos) donde 47 terneros compitieron en igualdad de condiciones pastoriles desde el destete hasta su venta a los 2 años de edad.
Napoleón se consagró como ganador en el Índice Final, además del sub índice fenotípico, y quedando en el percentil superior para ganancia diaria e índice reproductivo
Criado por Cabaña Don Napoleón de Hugo Nano, una de las cabañas vanguardistas en entores de 15 meses en Hereford.
Homocigota mocho.

Peso nacimiento: 37 Kg
Peso adulto: 678 Kg
C.E: 39 cm

LAS LILAS X8147 BULTLER
LAS LILAS X2799 BOSTON YA ESTA (CELTIC) **DON NAPOLEON**
LAS LILAS X1790 YA ESTA JUSTAO!

CRIADOR: Cabaña Don Napoleon
Propietario: Don Napoleon/ CLIA SA

cliagenetica +54 9 3446 59-4884 clia.com.ar

TOTO

Tigra X11 Federal Paya T/E

POLLED HEREFORD

Consagrado como uno de los grandes padres de la raza con 995 hijos evaluados.
Gran Campeón de Palermo 2014, y tremenda producción de toros con rapidez de desarrollo pero con tamaño final intermedio.
Es notable la consistencia de su combinación, con la cual "Cabaña La Tigra" sigue destacándose año tras año en las Exposiciones más importantes del país.
Sus hijos se han destacado en innumerables Expos de la Argentina. Profundidad, tamaño intermedio y excelentes testículos, es lo que suele producir.

Probado en vaquillonas.

P.N. Aj: 42 Kg.
P.D. Aj: 276 Kg:
Ind. 100.8
P.F: 741 Kg. Ind.: 108.6
P. Adulto: 1137 Kg.
C.E.: 46 cm
Frame: 5.4
Altura: 1,42
A.O.B: 123.2 Cm2
G.D: 31,2 Mm
P.OCULAR: 50/75
HBA: 425508

AS FEDERAL HITO X245-T/E
AS FEDERAL HITO 2 X393
QUILMES PH TOPEKA 7671

ROSEGUI X285 ATO DELI X542-T/E
ROSEGUI 383 PAYA THUN X871-T/E
ROSEGUI 5583 THUN MRACE X383-T/E

	FPD	FPI	PN	PD	PA	PF	L	P.Va. Adulta	C.ESC.	O.BIFE	GD	MARM.
DEP	3.3	14.1	1.9	22	34	33	-2.1	36	0.7	0.9	0.30	0.09
PREC	41%	46%	88%	83%	80%	82%	63%	45%	75%	26%	36%	28%
Ranking	65%	2%	80%	20%	30%	35%	99%	53%	28%	85%	30%	62%

Evaluación PanAm Junio 24. Los promedios publicados pertenecen al promedio de los animales nacidos en la Argentina en los últimos 5 años

CRIADOR: Cabaña La Tigra
Propietario: Cabaña Maivarepa de Suc. Rumelio Spiazzi., Esteban Llavallol e hijos SA., María L. Bustillo de Llavallol, Cabaña El Refugio de Hill, Cabaña La Mimosa de Marcuard, Estancia y Cabaña Santo Domingo SA, Shamrock SA, Martín Miranda Gallino

cliagenetica
+54 9 3446 59-4884
clia.com.ar

MACHOTE

Tranqueras X5577 Mu Machote T/E

POLLED HEREFORD

Gran Campeón Nacional Gualeguaychú 2018, Precio Máximo.
Pelo extremadamente corto.
Hijo de Mustang con una hermana entera de Olvido.
Toro muy carnicero, Top 5% para Area ojo de Bife, Top 30% para Peso destete, Top 35% Peso final, pigmentación ocular 100/100, buena cabeza, color oscuro.

Nacimiento: 22/4/2016
Peso al nacer: 38kg
Peso adulto: 989kg
C.E.: 45,5 cm
A.O.B: 116,4 cm2
G.D: 10,9 mm
H.B.A.: 435544
Grasa dorsal: 10,9 mm

BENJAMIN X1857 KENO ENFORCER-T/E-
BENJAMÍN X2371 M. FIERRO BATAVIA-T/E-
BENJAMIN X1800 BATAVIA ACCLAIN-T/E-

AS FEDERAL HITO 2 X393
GUAICOS X1475 FEDERAL SATANÁS -T/E-
GUAICOS X8420-T/E-

	FPD	FPI	PN	PD	PA	PF	LECHE	PVA	CE	OB	GD	MARM
DEP	-1.2	-7	2.7	21	39	32	1.1	37	0.5	3.16	-0.46	0.01
PREC	28%	30%	51%	45%	43%	32%	26%	33%	37%	10%	14%	12%
Ranking	93%	99%	95%	30%	10%	35%	98%	45%	55%	5%	95%	85%

Evaluación PanAm Junio 24.
Con Genómica.

CRIADOR: Cabaña Las Tranqueras de La Valle Horacio y Marta Villa Morte
PROPIETARIO: Cabaña El Arranque de Alejandro Baggio

cliagenetica
+54 9 3446 59-4884
clia.com.ar

APOLO

Cassina Fundamentalista Apolo

POLLED HEREFORD

Criado por La Cassina, Apolo representa una combinación excepcional de linajes de alto impacto, destacándose por su consistencia y equilibrio productivo. Hijo de Alwee X3 Edición Limitada sobre una madre con genética de Cassina X555 Victorioso Asad, este reproductor exhibe una destacada estructura carnicera con sólidos fundamentos productivos. Su DEP en área de ojo de bife (AOB) lo posiciona en el Top 3% de la raza, garantizando una excelente calidad de carcasa. Además, su facilidad de parto y circunferencia escrotal (CE) lo hacen un toro completo y funcional para rodeos exigentes. Con un desempeño equilibrado en leche (Top 18%) y crecimiento.

LONCO PIRE X2090 LOMU TRUE
ALWEE X3 EDICIÒN LIMITADA
ALWEE 1 SURI LUCA TORMENTA-T/E-

PALENQUERO VIC K-13-T/E-
CASSINA X555 VICTORIOSO ASAD
CASSINA X439 ZORRO AMPARO

	FPD	FPI	NACER	DEST	FINAL	PVA	LECHE	CE	AOB	GD	GIM
DEP	3.7	-0.8	1	20	27	38	7	0.6	3.03	0.56	0.15
PREC	10%	8%	37%	26%	30%	10%	11%	24%	7%	10%	9%
Ranking	61	48	27	47	66	39	18	39	3	15	44

CRIADOR: La Cassina
PROPIETARIO: LA CASSINA

cliagenetica
+54 9 3446 59-4884
clia.com.ar

TITO

Hormiga Cuñado 28

POLLED HEREFORD

Cabeza de remate y precio máximo de la prestigiosa Cabaña "Buena Esperanza" 2019.
Toro de tamaño muy moderado, con color fuerte y pelo bien corto.
Producto de su rodeo cerrado Linebreeding.
Mocho natural, su astado padre es uno de los toros mas considerados de la Cabaña, trabajando en el plantel de 55 vacas, 5 años consecutivos con preñeces siempre arriba del 90 %.
Hoy con 9 años goza de una excelente dentición y brinda servicio en el plantel medio.

Peso adulto: 750kg
Pigm.Oc: 100/100
C.E.: 37 cm

CRIADOR: Cabaña Buena Esperanza
PROPIETARIO: Cabaña El Refugio

SULTAN

Najawa Sultán X138

POLLED HEREFORD

Gran Campeón Villaguay 2019
Es un Toro con características muy interesantes para el criador comercial. Cuenta con un pelaje muy oscuro, profundo, de buenos testículos, tamaño intermedio y con gran pigmentación ocular.

Nacimiento: 17/06/17
Peso destete aj.: 235 Kg.
Peso 15 M Aj.: 543 Kg.
Peso adulto: 940 Kg.
C.E: 43,5 Cm.
H.B.A: 438753

AS FEDERAL HITO 2 X393
GUAICOS X1383-T/E- FEDERAL TERREMOTO
GUAICOS X9867-T/E-

ROSEGUI 285 DWR STOCKM X454 (PETACA)
NAJAWA KICA
NAJAWA BIENVENIDA

	FPD	FPI	PN	PD	PA	PF	Leche	PVA	CIRC. ESC.	O. BIFE	GD	MARM
DEP	-2.9	-3.6	3	24	43	36	2.3	48	1.2	0.71	0.05	-0.01
PREC	28%	28%	53%	48%	47 %	40 %	26%	31%	37%	18%	21%	18%
Ranking	95%	85%	99%	10%	5%	20%	95%	3%	5%	90%	52%	90%

Evaluación PanAm Junio 24. Los promedios publicados pertenecen al promedio de los animales nacidos en la Argentina en los últimos 5 años.

CRIADOR: Cabaña Najawa de Schvindt Roque Emilio
PROPIETARIO: CABAÑA DON GERMÁN DE ANA MARÍA ORMAECHEA.

cliagenetica
+54 9 3446 59-4884
clia.com.ar

ANGUS NEGRO

VOLVER AL ÍNDICE

INTERPRETACIÓN

¿QUÉ ES UN DEP O EBV para la raza Angus?
Es una medida que nos permite predecir lo que cada reproductor transmitirá a su descendencia.
Los EBV (Estimated Breeding Values) son usados en el programa Breedplan, desarrollado por el ABRI en Australia. En Argentina diferentes cabañas conforman el grupo "Angus Argentino Breedplan" donde se comparan los diferentes rodeos bajo dicho sistema. Mientras tanto los DEP (Diferencias Esperadas en la Progenie) son las siglas utilizadas por el programa de medición del grupo E.R.A. (Evaluación de Reproductores Angus). Dicho programa es desarrollado por el INTA y la Asociación Argentina de Angus, quien los promueve entre sus socios.
No es posible comparar los EBV y los DEP ya que hay diferencias metodológicas entre ambos sistemas y además son dos base de datos de comparación distintas. Los hijos heredan el 50% del mérito genético de cada uno de sus padres: El DEP expresa ése 50%. El EBV metologicamente expresa el 100% de lo que cada progenitor transmite (los hijos reciben la mitad). Por lo tanto, un DEP es la mitad del EBV.
1 DEP = 1/2 EBV

Los EBV y DEP son valores, expresados en la unidad en que se miden (Ej. Peso al nacer en kilos, perímetro testicular en cm., grasa en mm) expresan las diferencias previsibles de obtener, en la próxima generación, como consecuencia del uso de un reproductor controlado. Surgen del dato físico propio del producto, multiplicado por el coeficiente de heredabilidad, ajustado por la información de sus padres y hermanos, corregido por factores conexos.

FACILIDAD DE PARTO

Directa: Manifiesta la facilidad directa de nacer, de los hijos del reproductor, expresando en porcentaje cual es la diferencia entre los hijos de este reproductor y el promedio dentro del grupo. Valores positivos son deseables, por ejemplo: +4, significa que la facilidad de nacer será 4% superior al promedio.
Hijas: Expresa la facilidad con que parirán las hijas del reproductor. Valores positivos son deseables (reproductores de pobre desarrollo darían facilidad de parto directa y dificultad en el parto de sus hijas).

NACIMIENTO

Gest. // Largo de Gestación: Es la diferencia en días de gestación. Gestaciones cortas, producen menor peso al nacer y consecuentemente mayor facilidad de parto.
Peso al Nacer: Es la diferencia en Kg. que el reproductor transmitirá a su descendencia, respecto de la base de referencia, para el peso al nacer de su progenie.

DESARROLLO

200 días / Peso destete: Es la diferencia en Kg. que el reproductor transmitirá a su descendencia, respecto de la base de referencia, para peso al destete, de su progenie.
400 días: Es la diferencia en Kg. que el reproductor transmitirá a su descendencia, respecto de la base de referencia, para la edad de 400 días, de su progenie.
600 días / Peso Final: Es la diferencia en Kg. que el reproductor transmitirá a su descendencia, respecto
de la base de referencia, para la edad de 600 días, de su progenie.
PVA // Peso Vaca Adulta: Es la diferencia de peso que se obtendrá por el uso del reproductor, comparada con la población promedio.
Leche: Expresado en Kg. de carne. Son los kilos de carne que producirá el ternero, como consecuencia del aporte de la leche materna, al destete. Está íntimamente ligado a la capacidad de adaptación de los vientres al medio ambiente. Madres con altos EBVs en leche producirán terneros mas pesados al destete, característica deseable para campos buenos e inconvenientes
para aquellos que presenten restricciones, donde los mayores requerimientos de la lactancia comprometerán la fertilidad de las vacas.

cliagenetica +54 9 3446 59-4884

INTERPRETACIÓN

FERTILIDAD

C.E. // Circunferencia Escrotal: Es la diferencia en Cm. que el reproductor transmitirá a su descendencia, respectoo de la base de referencia, tomada a los 400 días.

D.A.P. // Días al Parto: Los EBVs de Días al Parto son estimadores de las diferencias genéticas entre animales del tiempo entre que comienza el servicio (cuando la hembra es expuesta al toro) hasta que se produce como consecuencia de este, la parición del ternero. Los EBVs de Días al Parto se expresan en días y son calculados de los registros de servicio de las hembras.

CARCASA

Peso de la Res: estos EBVs son estimaciones de las diferencias genéticas entre animales en el peso de reses standard recién faenadas con 650 días de edad.

AOB // Area de Ojo de Bife: Es la diferencia en Cm2. (del área de ojo de bife, tomada por ecografía, entre la 12º y 13º costilla) que el reproductor transmitirá a su descendencia, respecto de la base de referencia, tomada a los 600 días.

EGD // Grasa Dorsal:

Es la diferencia en Mm. (de Grasa subcutanea, tomada por ecografía, entre la 12º y 13º costilla) que el reproductor transmitirá a su descendencia, respecto de la base de referencia, tomada a los 600 días.

EGC // Grasa Cadera:

Es la diferencia en Mm. (de Grasa subcutanea, tomada por ecografía, en el anca) que el reproductor transmitirá a su descendencia, respecto de la base de referencia, tomada a los 600 días.

Rendimiento de Cortes minoristas:

son estimadores de las diferencias genéticas entre el Rendimiento de Cortes deshuesados en carcasas de 300 kg. Los EBVs para el Rendimiento de Cortes Minoristas se expresan en porcentaje de rendimiento (%).

Marb. // Marbling (Marmoreo):

Es la diferencia en grasa intramuscular, expresada en porcentaje. Ésta es la responsable de los caracteres organolépticos. Los valores mas altos se corresponden con indicadores objetivos de mayor calidad de carne.

DOCILIDAD (DOC)

Los EBVs de Docilidad son estimaciones de las diferencias genéticas entre animales en cuanto a temperamento. A valores negativos animales más indociles.

INDICE PAMPA (IP)

El Indice Pampa conjuga económicamente la importancia de los EBVs. Fue desarrollado conjuntamente con criadores de Angus en Argentina, y representa el Objetivo de Selección de un sistema de producción que produce novillos que a los 18 meses serán vendidos con 400 kilos de promedio, en establecimientos de la región Pampeana de clima templado, con invernada y terminación a pasto y reposición propia de vaquillonas. Un mayor valor del Indice Pampa, indica un animal más rentable para este sistema y para este tipo de animal producido.

- Exactitud %. Es el porcentaje de seguridad en la transmisión genética. Este se incrementa a medida que se incorpora mas información sobre el reproductor, o sus parientes.
- El sombreado más claro indica que el reproductor está comprendido entre el 30% y 6% superior de su generación, para ese carácter, dentro del sistema de comparación (ya sea Breedplan o E.R.A).
- El sombreado más oscuro y en negrita indica que el reproductor está comprendido en el 5% superior o mayor de su generación, para ese carácter.
- El sombreado más oscuro y el valor resaltado en negrita e italica indica que dicho EBV o DEP está comprendido dentro del 1%.
- TOP. Debajo de los DEPs destacados señalamos su ubicación dentro del “ranking” de toda la población.

cliagenetica +54 9 3446 59-4884

MACHETE

Belcha 881 Machete 04598

ANGUS NEGRO

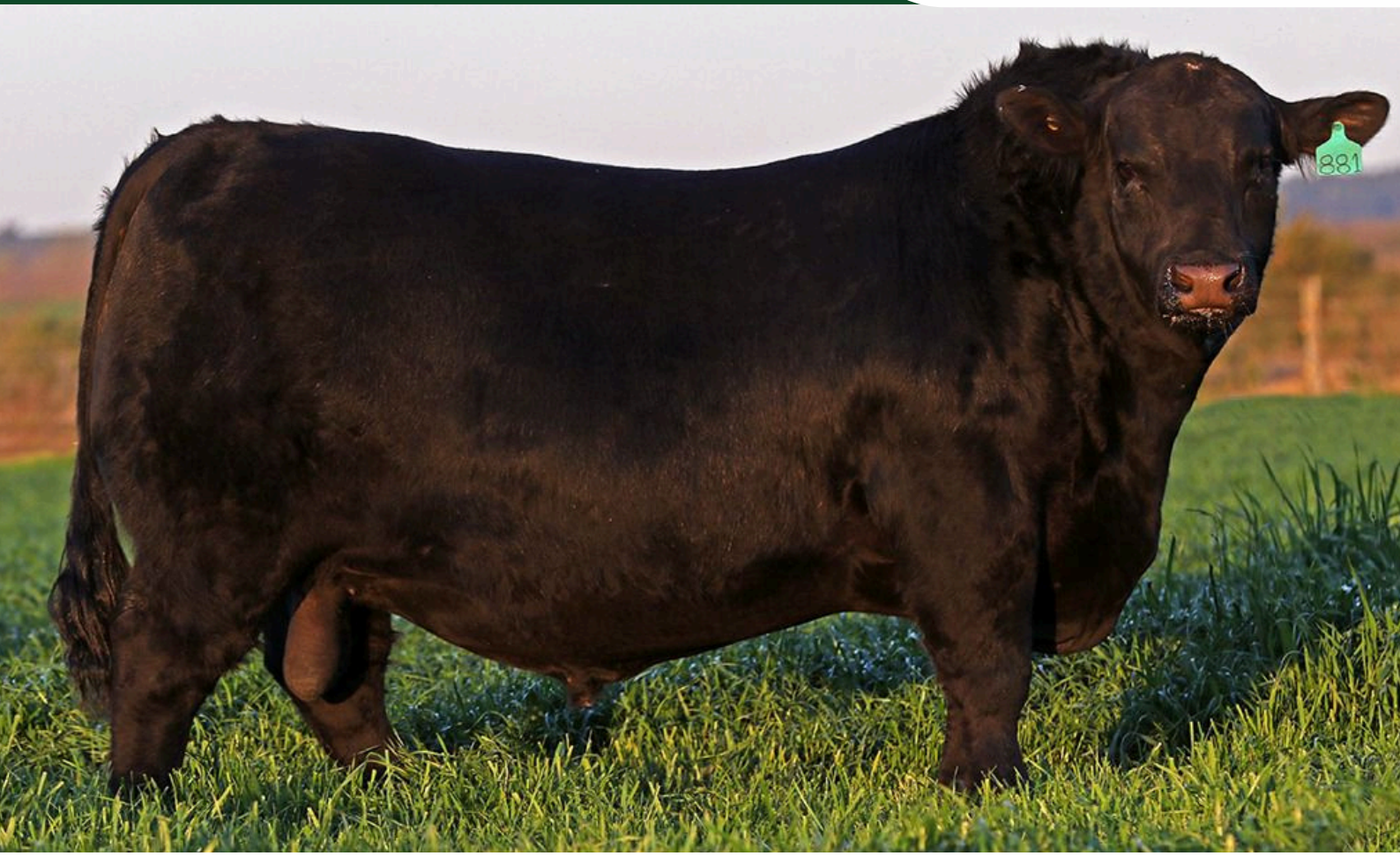

Con un tremendo fìsico y conformaciòn carnicera se consagrò Gran Campeon de la prestigiosa Exposiciòn Angus de Villaguay integrando un trio.
Top 10% de la raza para peso destete y peso final, Top 5% para area ojo de bife y grasa dorsal.
Precio máximo Remate "Entre Angus " 2021. "Machete" combina toda la potencia del Resource con la 0459 vaca que marco una línea dentro de la Cabaña El Cerrillo.
Su abuelo materno "Piedrita 191", hijo de BAR EXT, fue un toro gran productor de hembras dentro de la Cabaña, varias de sus hijas terminaron como donantes.

Nacimiento: 9/7/19
P. N.: 38 Kg.
P.D.: 293 Kg
RP: 881
HBA: 862812

RITO 707 OF IDEAL 3407 7075
SAV RESOURCE 1441
SAV BLACKCAP MAY 4136

PIEDRITA 191 BAR 79
HPIEDRITA 459 MAC 191
PAYMA MAC CATOSCAR 785

E.R.A. Dic 2024

	L.G	P.N	DEST.	LECHE	FINAL	C.E	ALTURA	A.O.B	G.D	G.C	G.I	%C.M
DEP	-0.6	+1.3	+13.4	+2.1	+40.8	+2.1	+3.1	+4.7	+0.58	+0.46	-0.06	+0.1
PREC	0.52	0.64	0.63	0.44	0.51	0.71	0.79	0.59	0.58	0.60	0.60	0.59
Ranking	40%	100%	10%	40%	10%	4%	4%	5%	10%	50%	80%	35%

CRIADOR: MANUEL OLARRA LYNCH
PROPIETARIO: GONZALEZ, ANALIA DANIELA

cliagenetica
+54 9 3446 59-4884
clia.com.ar

COLUMBO

Cibus 705 Columbo-Bis-798-T/E

ANGUS NEGRO

Tremendo toro de Cibus.
Hijo de Bismarck con "Fiebre", vaca que viene de la legendaria "Gringa" de Groppo.
Arco costal, manto de carne, hueso y cabeza decididamente impactantes.
Deps equilibrados, Top 20% para destete y Top 25% para area ojo de bife.

Fecha nac.: 2/07/2018
Peso nacer: 35 Kg.
Destete: 322 Kg.
Peso Final: 607 Kg. C.E.: 43 Cm
RP: 705
HBA.: 854824
ADN: 303008

GARGRIDMAKER
S A V BISMARCK 5682
S A V ABIGALE 0451

ERRE TE 27 FACON GENERAL -T/E-
CIBUS 498 FIEBRE-GEN-3965-T/E
MORRIS GRINGA 3695 ZORZAL-T/E-

E.R.A. Dic 2024

	P. NAC	PD	LECHE	FINAL	CE	ALTURA	AOB	GD	GC	GI	% C.M
DEP	+0,1	+9.9	-0.1	+23.0	+1.4	+2.4	+2.9	+0.14	+0.16	-0.01	+0.4
PREC	0.56	0.59	0.48	0.53	0.63	0.75	0.49	0.46	0.48	0.49	0.49
Ranking	60%	20%	70%	45%	35%	20%	25%	65%	80%	55%	20%

CRIADOR: CIBUS ARGENTINA
PROPIETARIO: CIBUS Y GENÉTICA GLOBAL

cliagenetica
+54 9 3446 59-4884
clia.com.ar

ORO NEGRO

Veterano 440 Oro Negro T/E

ANGUS NEGRO

Oro Negro es un fiel exponente de la obsesiva busqueda de fertilidad y funcionalidad de Cabaña " Las Veteranas". Su madre la 119 (Seguro x Catriel X Hinojo) ya va destetando 8 terneros a sus 10 años de edad. Sus Deps, con genómica ya incorporada, lo ubican en el 15% superior de la raza para bajo peso al nacer, 10 % para disminuír los días de gestación, 10 % Superior en leche y Top 10 % para bajo peso de vaca adulta.

Nacimiento: 5/8/2018
Peso al nacer: 30 Kg.
Peso destete: 206 Kg.
Peso Final 18M: 415 Kg.
H.B.A.: 870060
ADN.: 13149 SNP
Peso adulto: 835 Kg.
CE.: 34.6
Frame: 2.2
RP: 440

O C C EMBLAZON 854E
DON JOSE 1717
TRES MARIAS 6234 FALUCHO 4492-T/E-

CURA 5454 LIDER 661H 029 JAUER
VETERANA 119 EMPRESS SGR
SURI 50 EMPRESS VERONA CTRL-T/E-

E.R.A. Dic 2024

	L. GEST	NACER	DEST. DIR	LECHE	FINAL	C.E	ALTURA	A.O.B	G.D.	G.C	G.I	%CM
DEP	-1.2	-0.9	+1.3	+4.3	+8.7	+0.9	+0.9	+0.3	+0.32	+0.41	+0.07	-0.5
PREC	0.23	0.51	0.51	0.41	0.49	0.59	0.71	0.45	0.42	0.44	0.45	0.45
Rank	10%	15%	15%	10%	85%	70%	90%	80%	30%	50%	15%	75%

CRIADOR: GENETICA PAMPEANA S.A
PROPIETARIO: GENETICA PAMPEANA S.A

cliagenetica
+54 9 3446 59-4884
clia.com.ar

TIZÓN ENCENDIDO

Casamu B542 Peuma Curicumé

ANGUS NEGRO

Hijo de Peuma y su madre (Curicume x Lihuen) nacida en 2014 ya ha destetado 4 terneros con un promedio de intervalo interpartos menor al año.
Combina calidad racial, consistencia genética, fertlilidad y fenotipo.
Cabeza de Remate Primavera Casamú 2020.
Top 3% para bajo peso al nacer combinado con excelentes datos de carcasa, Top 5% para àrea ojo de bife, Top 15% grasa dorsal y Top 15% grasa de cadera.

Peso nacer: 34 Kg.
Peso adulto: 801 Kg.
Nacimiento: 1-9-2018
H.B.A.: 856267
A.D.N.: N0312375
RP: B542
C.E.: 44 Cm.
Altura: 132 Cm

CASAMU 7586 AYUFAL JEWLIAN
CASAMU 1120 PAINE MULPUN
CASAMU 9343 MULPUN WALTRAUTE

CASAMU 8982 FINAL PASTORA
CASAMU 1613 CURICUME FORMOSA 9031
CASAMU 9031 LIHUEN FORMOSA 5979

E.R.A. Dic 2024

	LG	PD	FPI	PN	PA	PF	L	CE	AOB	GD	GC	GI	%CM	INDICE PAMPA
DEP	-0.7	+8.1	+1.4	-1.7	+50	+8.1	+3.9	+2.3	+3.8	+0.46	+0.65	-0.06	0.0	+56
PREC	0.20	0.59	37%	0.55	72%	0.51	0.45	0.63	0.51	0.49	0.50	0.51	0.51	
Rank	95%	35%	33%	3%	6%	85%	15%	1%	5%	15%	25%	85%	35%	1%

CRIADOR: CASAMU S.A.
PROPIETARIO: CABAÑA LA DIGNIDAD

cliagenetica
+54 9 3446 59-4884
clia.com.ar

DON LEO

Black Prince 11999

ANGUS NEGRO

Gran Campeón Palermo 2009.
Toro de tremendo fenotipo, muy profundo, largo, con masculinidad y excelentes cuartos.
Muy usado en Brasil por poseer todos los genes de terneza.

Peso adulto: 1015kg
C.E.: 37.6 cm
Pigm.Oc: 100/100
Nacimiento: 7/9/2006
H.B.A: 757720
HBU: 1519006
RP: 11999

NICHOLS PERFORMA D162
SANFER PERFORMA 941
SANFER DE LASS 684

WHITESTONE WIDESPREAD
BLACK PRINCESS 1048 ANNIE-T/E-
BLACK PRINCESS 8748 ANNIE-T/E-

E.R.A. Dic 2024

	LG	PN	PD	PF	LECHE	CE	ALTURA	AOB	GD	GC	GI	MIN
DEP	2.1	0.5	+6.7	+21.7	-2.5	+1.1	+2.6	-0.3	+0.50	+0.93	+0.04	-0.8
PREC	0.51	0.75	0.72	0.61	0.44	0.74	0.77	0.50	0.51	0.53	0.52	0.50
Ranking	100%	80%	45%	50%	90%	60%	15%	95%	15%	15%	25%	90%

CRIADOR: DELFINAGRO
PROPIETARIO: DELFINAGRO S.A

cliagenetica
+54 9 3446 59-4884
clia.com.ar

PRINCIPE

Laoca Lucido T/E

ANGUS NEGRO

Gran Campeón de la exigente Exposicion de Villaguay 2019.
Toro largo, profundo, de buen desplazamiento.
Un Gran Pedigree, por el lado de su padre, Lucido, es hermano de la madre de Euro.
Su madre, la 0455, fué la mejor de su generación en "Los Murmullos", hija de Zorzal, con la Apampado 96. Es hermana entera de Dolores, Gran Campeon de Palermo 2012.
Su abuela la Apampado 96, es una de las vacas insignias del país.

ADN: 303008
C.E.: 42 cm
H.B.A: 840875
RP: 69

SANFER PERFORMA 941
ERRE TE FACON LUCIDO-T/E-
ERRE TE 3241 ESCRIBANA BROMISTA

TRES MARÍAS ZORZAL 6301-T/E-
HYLINE LASS 0455 -T/E-
APAMPADO 96-T/E-

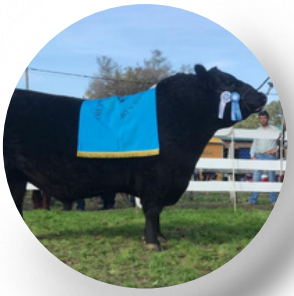

CRIADOR: Cabaña Don Goyo
PROPIETARIOS: Bertone Alberto

cliagenetica
+54 9 3446 59-4884
clia.com.ar

FALTA ENVIDO

Taisa 5483 Head But

ANGUS NEGRO

TOP 5% de la raza para Marmoreo.
Precio máximo Palermo 2006 Falta Envido es uno de los toros que más aceptación a logrado por parte de los criadores en los últimos años ya sea en Pedigree y Controlados.
Extraordinaria profundidad, muy buenos cuartos, blando de engorde y muy correcto.

Nac.: 29/10/03
Peso Nac: 41 kgs.
Peso Dest: 314 kgs.
Peso Final 550D: 732 kgs.
C.E.: 45 cm.
Peso Adulto: 1160 kg. Frame: 5.7
A.O.B.: 125.1 cm2.
Grasa Dorsal: 15.1 mm.
RP: 5483
H.B.A.: 736520

OCC EMBLAZON 854E
OCC HEADLINER 661 H
OCC JUANADA 858F

BUTCH MAXIMUN 3130
TAISA 4829 MERIEL
TAISA 4466 MERIEL

ERA Dic 2024

	LG	PN	PD	PF	L	CE	ALTURA	AOB	GD	GC	GI	%CM
DEP	-0.5	+0.6	+10.1	+23.4	-1.9	+1.0	+3.0	-0.1	+0.22	+0.85	+0.11	-0.5
PREC	0.77	0.84	0.82	0.72	0.71	0.75	0.84	0.66	0.66	0.67	0.66	0.65
Prom. raza	45%	85%	20%	45%	85%	65%	5%	90%	55%	20%	5%	75%
Ranking	Top 50%		Top 20%	Top 35%					Top 35%			

CRIADOR: EL PASO, DE RIVOLTA JORGE

cliagenetica
+54 9 3446 59-4884
clia.com.ar

AL CAPONE

Mac´Achin Capo

ANGUS NEGRO

Gran campeón y precio máximo de Expo Prado 2017.
Precio máximo de Expo Prado 35 mil Dólares.
Moderado, excelentes aplomos, profundo, muy ancho. Todo esto acompañado por un buen paquete de deps.
Hijo del toro Uruguayo "Capo" en madre "Líder".

Nacimiento: 1/10/15
H.B.U.: 146130
Peso adulto: 948 Kg.
Frame: 4.5 C.E.: 43 Cm.

SAV BISMARK 44737
MAC`ACHIN BISMARK 4473
ZUCARA TRAVELER 004 3267

OCC HEADLINER 661 H
ZUCARA LIDER 2945
ZUCARA MODELO 081

	PN	PD	PF	L	PVA	CIRC.ESC	O. BIFE	GD	MARM.
DEP	1.48	20	24	0.28	29	0.69	0.78	0.04	0.048
PREC	70%	70%	70%	54%	35%	80%	75%	62%	71%
Ranking	95%	10%	10%	50%	95%	20%	50%	30%	20%

Evaluación Genetica Angus Uruguay Julio 2024.
Enriquecido por genómica.

CRIADOR: Soc. Ganadera El Yunque
PROPIETARIO: Fertigen, Agro Norte y S.G. El Yunque

cliagenetica
+54 9 3446 59-4884
clia.com.ar

ANGUS COLORADO

VOLVER AL ÍNDICE

MONTANO

Bototi Picu Esencial

ANGUS COLORADO

Toro seleccionado por Bototí Picu en 2021 para servicio en vaquillonas, destacado por su producción inicial. Presenta buena facilidad de parto (Top 35% en bajo peso al nacer y Top 25% en días de gestación). De tamaño mediano, profundo, con pelo corto y gran expresión masculina. Mejorador en 10 de las 11 características del ERA.
Su genealogía incluye a Esencial, Don Omar, Zorzal y Brigadier, respaldado por la reconocida línea materna 7952. ¡Garantía de producción!

Nació: 3/9/18
Peso nacer: 30 Kgs
Peso destete: 203 Kgs.
Peso final.: 527 Kgs.
Frame: 4.5
RP: 1253
H.B.A.: 865436

GUE GLEN REGALON
ESENCIAL 37 ARQUIMEDES-T/E-
HEMABE 87 LIDER 7598-T/E-

ALGUIL 2149 DON OMAR-T/E_
RULETA MONTANA 7501
RUBETA MONTANA 6334-T/E-

	LARGO GEST.	P. NACER	DESTETE	LECHE	FINAL	CIRC. ESC.	ALTURA	A.O.B	GD	GC	GI	% CM
DEP	-0,8	-0.7	+11.6	+2.0	+19.4	+0.9	+2.1	+3.2	+0.39	+0.77	-0.01	-0.1
PREC	0.46	0.58	0.61	0.48	0.55	0.61	0.74	0.48	0.46	0.47	0.49	0.49
Ranking	30%	25%	15%	40%	60%	75%	30%	20%	25%	25%	55%	45%

DEP Enriquecidos por Evaluación Genómica Angus 2025

CRIADOR: SUC. BARCIA HUGO MIGUEL
PROPIETARIO: BARCIA HOLZER S.A

cliagenetica
+54 9 3446 59-4884
clia.com.ar

BORRAVINO

Primavera 11884 Toluca 2861o

ANGUS COLORADO

Hijo de Toluca con tremenda profundidad de costilla, ancho, pelo bien corto y excelente cabeza.
Sus Deps y genética lo avalan como un toro para producir animales de bajo peso al nacimiento (Top 20%), frame muy moderado (Perc 100), pero con muy buena conformación carnicera Top 20% para Área ojo de bife y Top 1% para grasa dorsal.

Nació: 27/8/2019
HBA: 862148
Peso Nacer: 35 Kg.
Dias gest.: 282 d.
Peso destete. 241 Kg.
Peso Final 15M: 648 Kg.
CE: 39 Cm.
A.O.B.: 82.1 Cm2
GD: 12.1 Mm.
G.C.: 10.6
G.I: 2.6%
RP: 11884

DOBLEHACHE 293 BIGUA-T/E
BENJAMIN 5613 TEHUELCHE ORIENTAL
BENJAMIN 2652 ORIENTAL COMPADRE

ROY ROGERS 5604
SANTA SERGIA MISTERIA ROGER 2861
SANTA SERGIA MISTERIA JUMBA 2266

DEP Enriquecidos por Evaluación Genómica Angus 2025

	LG	PN	DESTETE	FINAL	LECHE	C.E	ALTURA	A.O.B	G.D	G.C	GI	% C.M
DEP	-0.2	-0.4	+0.2	+18.7	+3.9	+0.8	+0.2	+1.8	+0.93	+0.92	0.02	-0.9
PREC	0.45	0.52	0.55	0.49	0.42	0.60	0.72	0.45	0.44	0.46	0.46	0.45
Ranking	60%	30%	95%	55%	15%	80%	100%	35%	1%	10%	35%	95%

CRIADOR: EST. LA LLOVIZNA S.A
PROPIETARIO: DON JUANCITO S.R.L

cliagenetica
+54 9 3446 59-4884
clia.com.ar

LOMAZO

CASAMÚ 406 ARECUTRÁN PUNZÓ

ANGUS COLORADO

Probado en 15 meses. Lomazo tiene todo el potencial para un alto desempeño de su progenie. Sus abuelos y bisabuelos, tanto maternos como paternos, son emblemas de Angus productivo, eficiente y adaptados a los ambientes ganaderos más diversos de Argentina, Uruguay y Brasil. Su padre es Arecutrán toro padre de Casamú , 6 de 8 en terneza, hijo de Lihuén, sin dejar de notar a su bisabuelo paterno OCC Headliner 661H "Líder". Su madre es una longeva vaca de 12 años de edad con 10 terneros logrados, siendo Lomazo el noveno y logrando luego una ternera más a los 13 años lo cual es una garantía de fertilidad, funcionalidad y desempeño.

Nació: 03/02/12
P.Nacer.: 36 kg
C.E. 42 cm
Peso Adulto: 725 kg
RP: 406
HBA: 795093

CASAMU 5622 LIDER JEWLIAN
CASAMÚ 7824 LIHUÉN ROLLIZO "ARECUTRÁN"
CASAMU 5541 ROLLIZA KURUBA 2375

CASAMU 1750 PUNZO
CASAMU 2985 PUNZO KAREN 1171
CASAMU 1171 MODERADA KAREN 3847

	LG	FPD	FPI	PN	PD	PA	PF	LECHE	PVA	CE	O. BIFE	GD	MARM.	INDICE PAMPA
DEP	0,0	-0.8	-0.7	-0,2	28	51	77	10	63	1.3	3.2	1.4	0.2	$+43
PREC	63%	53%	44%	0.32	72%	73%	77%	61%	73%	75%	57%	62%	59%	
Ranking	82	91	93	40%	18	Top 4%	Top 7%	Top 19%	11	55	23	11	71	Top 10%

DEP Enriquecidos por Evaluación Genómica Angus 2025

CRIADOR: CARLOS SACKMANN MURIEL
PROPIETARIO: RAIMOND, HUGO DOMINGO

cliagenetica
+54 9 3446 59-4884
clia.com.ar

CONAN

Meilen Brigadier 395 Conan

ANGUS COLORADO

Conan es un toro de un fenotipo impactante, de mucho volúmen, profundidad de costilla, excelente línea de lomo y caracteres secundarios sexuales muy marcados.
Portador de consagradas líneas de sangre del Angus Colorado Argentino.
Cabeza cortísima con grán expresión.

Nació 1/11/12
Peso Nacer: 35 Kg.
Peso Destete: 180 Kg. Peso Final: 560 Kg.
Area Ojo de Bife: 79.2 Cm2
Grasa Dorsal 18M: 10.2 Mm.
Peso adulto: 1085 Kg.
C.E.: 44.5 Cm.
Frame 5.1
R.P.: 395
H.B.A.:813729
A.D.N: STR 212824

DOBLE HACHE 33 ORIENTAL-T/E-
PASTORIZA 565 BRIGADIER-T/E-
PASTORIZA 312 NARANJA -T/E-

PIRAY 177 FUNDADOR-T/E-
EOLIA 1772 FUNDADORA
RED PRINCESS 9714 MAY BRI

	FPI	LECHE	MARM.
DEP	0.6	0.7	0.1
PREC	64%	64%	64%
Ranking	0.2	1.0	0.0

ERA

CRIADOR: CUATRO PIEDRAS S.A.
PROPIETARIO: LEONARDT DARÍO JOSÉ

cliagenetica
+54 9 3446 59-4884
clia.com.ar

TEOREMA

Las Lilas 3681 Euclides Sotein

ANGUS COLORADO

Teorema fué uno de los toros cabeza de remate de las Lilas en Pasteur 2017.
Hijo de " Euclides " combinado con la madre del " Que Va ".
Toro con gran capacidad de crecimiento pre destete y final.

Nacio: 30/4/15
Peso nacer: 38 Kg.
Peso destete: 317 Kg.
Peso adulto: 953 Kg.
Cir. Esc.: 39.1 Cm.
Frame: 4.2
HBA.: 822294
ADN.: N0267082
R.P.: 3681

RUBETA 4444 QUEBRANTADOR-T/E-
771 QUEBRANTADOR TAMARIK 4 (EUCLIDES)
DATA 420 HERC. COCHINO 4534 -T/E-

AGROMELU 2288 PBC. DARTA II- T/E
LAS LILAS 2026 SOTEIN TEJAS
LAS LILAS 1222 TEJAS SENSATION

	LG	PN	PD	PF	L	ALTURA	CIRC. ESC.	AOB	GD	GC	GI	MIN
DEP	00	+0.8	+2.4	+13.0	-0.3	+1.4	+1.2	0.0	-0.38	-0.32	+0.03	+0.9
PREC	0.52	0.59	0.64	0.52	0.39	0.79	0.64	0.53	0.51	0.52	0.53	0.53
Ranking	70%	90%	85%	75%	75%	65%	50%	90%	100%	100%	30%	4%

DEP Enriquecidos por Evaluación Genómica Angus 2025

CRIADOR: ESTANCIAS Y CABAÑAS LAS LILAS
PROPIETARIO: ESTS. Y CAB. LAS LILAS S.A

cliagenetica
+54 9 3446 59-4884
clia.com.ar

HERCULES

Casamu B332 Profitbuilder Eñun

ANGUS COLORADO

Top 1% Indice de las Pampas.
Un verdadero productor de terneros de tapido crecimiento.
Es Top 1 % para peso al destete, año y final!. , Top 3% Leche, Top 1% circunferencia escrotal, Top 1% grasa dorsal. Top 4 % para marmoreo. Genética de primera línea, su padre Profitbuilder conjuga Tackeover (Conquest) x Brown MS P707.
Hércules es Angus productivo, con Indice pampa de U$S 57, 27 superior al promedio de la raza.

Nació: 12-8-2018
Peso nacer: 46
H.B.A.: 856164
R.P.: B332
Peso 2 años: 750 Kg.
C.E.: 45.7 Cm.
Altura: 130 Cm.

LSF TAKEOVER 9943W
H2R PROFITBUILDER B403
BROWN MS P707 Y6674

CASAMU 772 LIHUEN ELVION
CASAMU 3241 EDUN MIDDY 259
CASAMU 259 ALULEN MIDDY 6331

	LG	PN	PD	PF	LECHE	ALTURA	CE	AOB	GD	GC	GI	%CM
DEP	-1.0	+0.5	+15.4	+46.8	+1.9	+2.9	+2.8	+5.4	+0.61	+1.09	-0.05	-0.6
PREC	0.40	0.51	0.55	0.48	0.40	0.30	0.62	0.47	0.45	0.47	0.47	0.47
Ranking	25%	80%	2%	3%	45%	10%	1%	2%	10%	5%	75%	80%

DEP Enriquecidos por Evaluación Genómica Angus Dic - 2024

CRIADOR: CASAMU
PROPIETARIO: CABAÑA AMAKAIK

cliagenetica
+54 9 3446 59-4884
clia.com.ar

BRAFORD

VOLVER AL ÍNDICE

MAG'I

Mansion A6167

BRAFORD

Uno de los Braford más importante en muchos años.
Destacadísimo desde chico fué Campeón Ternero y Tercer Mejor Macho de Palermo con tan sólo 1 año de edad, para luego consagrarse Gran Campeón Macho Palermo 2015, Gran Campeón Macho Internacional Braford del Mercosur 2016 y Reservado Gran Campeón macho Palermo 2016.
En 2015 la jura internacional de la Braford Breeders, compuesta por 4 jurados internacionales y un 5to voto del público, lo consagró como Campeón de Sudamérica y Mundial compitiendo con los Grandes campeones Braford del mundo.
Su fenotipo es tremendo, con un volúmen de carne de excepción.
Con muy alta precisión (569 hijos en 28 Rodeos) sus Deps lo avalan, mediano al nacer con gran crecimiento, Top 2% al destete, Top 3% peso Final, Top 39% Aptitud materna y Top 18% circunferencia escrotal.

Peso Nacer: 39 Kg
Peso Destete: 330 Kg
Peso Final: 698 Kg
Peso Adulto: 1075
Circ. Esc.: 44 Cm
A. O. Bife: 112, 7 Cm2
Grasa Dorsal: 8,6 Mm
H.B.A.: 104448
A.B.A.: 2279743
A.D.N.: N 215970 (10)

ALBERTA LIGHT FOOD 792(CAMBERRA)
RANCHO 316-T/E- MAGNO

MANSION 2112
RANCHO 105-T/E-

	PN	PD	P. FINAL	APT. MAT.	L & C	CIRC. ESC.	A. O BIFE	GD	MARM.
DEP	0.22	14	28	1.54	8.57	0.69	0.59	0.13	-0.03
PREC	99%	99%	99%	96%		80%	41%	39%	40%
Ranking	64%	2%	3%	39%	3%	18%	25%	12%	68%

Sumario de Padres
Braford 2024

CRIADOR: LA MANSIÓN DE COUNTRY SA
PROPIETARIO: COUNTRY SA; LOS AMORES SA; AUGUSTA FTF SRL; OTROS

HECHICERO

Marta carina 729

BRAFORD

Un toro que tiene todo lo que la raza está necesitando.
De tremendo volumen de carne y correcto.
Combina dos grandes padres de la raza como Mágico y Pragmático.

Nació: 28/12/17
Peso nacer: 37 Kg
Peso Destete: 250 Kg
Peso adulto: 934 Kgs
C.E.: 41 Cm.
ABA: 2699337
HBA: 105378
RP: 729

RANCHO 316 T/E MAGNO
RANCHO 936 T/E MAGICO
RANCHO 3279

RANCHO 4163 PRAGMATICO
MC 156 PRAGMATICO
PILAGAS 16504

Peg Braf 2024

	PN	PD	PF	APT. MAT	L & C	CE
DEP	-0.2	4.7	22	0.45	2.81	0.75
PREC	93%	95%	93%	60%		57%
Ranking	28%	37%	7%	69%	64%	15%

CRIADOR: CABAÑA MARTA CARINA
PROPIETARIO: CIACU, CIA GRAL DE HACIENDAS Y GENÉTICA GLOBAL.

cliagenetica
+54 9 3446 59-4884
clia.com.ar

CHE RUBICHA

Pilaga 08993

BRAFORD

Toro padre consagrado, 1464 hijos evaluados en 65 rodeos.
Volúmen, calidad, estructura y excelente prepucio y producción, avalada por sus equilibrados Deps.
Destacadísimo deste ternero, consagrandose a los 8 meses de edad como Gran Campeón de la Nacional Braford.
Facilidad de parto probada, Top 14 para bajo peso al nacer, con buen crecimiento.
Facilidad de engrasamiento comprobada en su Dep Top 1% de la raza para grasa de cadera.

Peso nacer: 37 Kg
Peso Destete: 300 Kg
Peso adulto: 985 Kg
CE: 41 Cm
Fríame: 5.4
ABA: 1944485
HBA: 103660

STRATHGYLE WRARGLER
NEIMEN 355 XPO
NEIMEN 423 JOYCE

ITA CAABO 86261

Peg Braf 2024

	P. NAC.	P. DEST.	P. FIN	APT. MAT.	L & C	CE	AOB	GD	GI	EGC
DEP	-0.32	5.5	12	1.41	4.2	0.71	02.39	0.28	-0.10	0.82
PREC	99%	99%	99%	98%		87%	65%	61%	62%	61%
Ranking	14%	29%	27%	49%	31%	17%	2%	5%	94%	2%

CRIADOR: PILAGA SA
PROPIETARIO: GENETICA GLOBAL

cliagenetica
+54 9 3446 59-4884
clia.com.ar

LEON

Iberá -León 69

BRAFORD

Aún hoy León sigue siendo una herramienta interesante para quienes quieran agregar conformación carnicera y "Britanizar" sin salir del Braford.
Gran Campeón de la Nacional Braford 2007, y el Mayor Area de Ojo de Bife de la Exposición. Quizás los mejores testículos Braford.
Realidad productiva, León demuestra con sus Deps de alta precisión su grán producción y su aporte genético.

Nació: 15-8-04
P. Adulto: 950 kg
P.N. : 38 kg
P.D.: 302 kg
P.F.: 630 kg
C.E.: 44,5 cm
PiG. Ocular: 100/100
Frame: 5.8
A.O.B. 122 cm
G. Dorsal: 8 mm.
R.P.: 69
H.B.A.: 102664
ABA: 67139

NEIMEN BEAR
NEIMEN SHAKA 117 (BENJAMÍN)
NOGOA DOWNS 21

ALMA 543

	PN	PD	PF	LECHE	L & C	CIRC. ESC.	O. BIFE	GD	MARM.	EGC
DEP	0.1	9	23	-0.93	3.6	0.79	12.01	0.03	0.08	0.10
PREC	97%	96%	95%	90%		60%	52%	47$	50%	47%
Ranking	54%	10%	6%	88%	41%	13%	3%	31%	5%	30%

CRIADOR: LOS CUATRO HERMANOS S.R.L.

Sumario de padres
PEG-Braf 2024

cliagenetica
+54 9 3446 59-4884
clia.com.ar

PAYASO

Leonel 681

BRAFORD

Muy largo, Mocho natural y de excelente prepucio.
Hijo de Paye sobre una X Po de los Guasunchos.
Top 21% para bajo peso al nacer, Top 19 peso Destete, Top 2% Peso Final.

Nació: 11-12-2017
R.P.: 681
ABA: 2699254
Peso nacer: 37 Kg
Peso Destete: 270 Kg
Peso final: 570 Kg
Peso adulto.: 850 Kg.
CE: 42 Cm.

ORIGENES-L1339- IBIRA PITA
CHAÑAR 02397 PAYE
CHAÑAR 8010

NEIMEN 355 XPO
GUASUNCHOS -3332-IA
GUASUNCHOS 1816

Peg Braf 2024

	PN	PD	FINAL	APT. MAT.	CE	L & C
DEP	-0.20	6.9	34	-0.39	0.76	3.1
PREC	78%	84%	86%	63%	48%	
Ranking	21%	19%	2%	82%	14%	53%

CRIADOR: CABAÑA MARTA CARINA
PROPIETARIO: EST. IBATE PORA S.A. / CABAÑA MAIVAREPA

cliagenetica
+54 9 3446 59-4884
clia.com.ar

PURACARNE

Maria Del Carmen 01305

BRAFORD

Mocho natural, hijo de Mayordomo.
Tremendamente profundo, muy ancho, mucha docilidad y 42 Cm. de circunferencia escrotal.
De Gran conformación, recomendado para rodeos comerciales para producir terneros de buen desarrollo y pesados.

Nacio: 1/7/2016
Peso al nacer: 36 Kg
Peso Adulto. 850 Kg
Circ. Esc.: 42,5 Cm
RP: 01305
ABA: 2700104

RANCHO 316-T/E- MAGNO
CEBIL LA ASUNCION - 5863 MAYORDOMO
CEBIL LA ASUNCION 3306

MALBEC
MARIA DEL CARMEN 234

Peg Braf 2024

	PN	PD	PF	LECHE	L & C	CIRC. ESC.
DEP	1.46	7.3	4.5	-0.69	2.96	0.16
PREC	82%	86%	78%	55%		34%
Ranking	98%	17%	81%	85%	59%	76%

CRIADOR: MARIA DEL CARMEN, DE SALENTEIN ARGENTINA SV
PROPIETARIO: MAIVAREPA

TU GRAN AMIGO

Laguna Limpia BF B1481 Magno

BRAFORD

Toro ideal para masificar y colocar "camiseta" en rodeos heterogéneos.
Probado en Vaquillonas 20 Meses.
Excelente pigmenación y color "vino tinto", que se imprime en la descendencia
Prepucio correcto, mocho natural y notable mansedumbre.
Probado en Vaquillonas 20 Meses.

Nacio: 25/08/12
ABA: 2202528
Rp B: 1481
PN: 38 Kg
PD: 286 Kg
Peso 2 años: 708 Kg
A. Ojo de Bife.: 82.1
Grasa dorsal: 7.3
C. Escrotal: 38,5

ALBERTA LIGHT FOOD 792(CAMBERRA)
RANCHO A316 LIGHT FOOD (MAGNO)
RANCHO BRF 105 CAPITÁN T/E

LAGUNA LIMPIA BF L 5134

	PN	PD	PF	LECHE	L & C	CIRC. ESC
DEP	-0.48	10	10	-1.8	3.8	0.15
PREC	85%	88%	90%	77%		47%
Ranking	8%	7%	35%	94	51	77

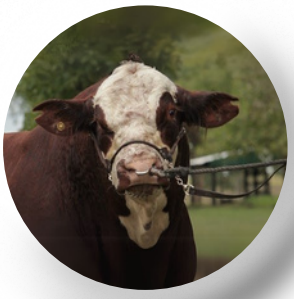

CRIADOR: CABAÑA LAGUNA LIMPIA
PROPIETARIO: SPIAZZI RUMELIO B. SUC; ESTABLECIMIENTOS IBATE PORÁ

Sumario de Padres
Braford 2024

cliagenetica
+54 9 3446 59-4884
clia.com.ar

HOMERO

Gran Retoño 6413

BRAFORD

Moderado , de gran profundidad, excelente línea de lomo, mocho natural y tremendos cuartos traseros.
Hijo de Facho, un hijo del desaparecido Chavarría, muestra ancho y calidad de sobra con anteojeras bien implantadas y 41 Cm de circunferencia escrotal antes de los 2 años.

Peso nacer: 35 Kg
Peso destete: 172 Kg
Peso Final : 496 Kg
Peso 2 años: 700 Kg
C.E.: 41 Cm
Frame.: 5.1
ABA: 2545754

CHAVARRÍA
GRAN RETOÑO 3149 CHAVARRÍA
GRAN RETOÑO 4126 FIREBIRD

CINCHERO
GRAN RETOÑO 6254
GRAN RETOÑO 1304 CONTROLADA

Peg Braf 2024

	PN	PD	PF	LECHE	L & C	CIRC. ESC.
DEP	0.10	3.4	13.5	4.9	6.6	0.57
PREC	69%	75%	79%	49%		38%
Ranking	53%	54%	24%	4%	8%	27%

CRIADOR: CABAÑA LOS RETOÑOS
PROPIETARIO: CABAÑA RODRIGUITO DE OLASO RODRIGO

cliagenetica
+54 9 3446 59-4884
clia.com.ar

CACIQUE

Cuyano Huinca 5316

BRAFORD

Consagrado toro, recomedadísimo cuando lo que se busca es equilibrio.
Muy probado en vaquillonas de 18 meses, buen prepucio, acebuzamiento justo.
Top 9 para bajo peso al nacer y lo combina con buenos crecimientos posteriores
Top 34% destete, Top 15% Final y Top 3% para Circunferencia Escrotal.

Nació: 12-7-06
P. N.: 35 kg
P. Adulto: 975 kg
C.E.: 41,5 cm
Pig. Ocular: 100/100
Frame: 6
A.O.B.: 123.1 cm2
Grasa Dorsal: 8.6 mm
R.P.: 8183
H.B.A.: D102809

CUYANO HUINCA SHAKA 8854 (BENJAMÍN)
CUYANO HUINCA 6281
NELIUS 2201

NELIUS SHAKA 8188 (SYDNEY)
CUYANO HUINCA SIDNEY 280
NELIU

	PN	PD	PF	LECHE	L & C	CIRC. ESC.
DEP	-0.45	4.7	15	-0.67	1.14	1.13
PREC	98%	98%	97%	93%		68%
Ranking	9%	34	15%	87%	81%	3%

Peg Braf 2024

CRIADOR: CABAÑA LA REPÚBLICA

cliagenetica
+54 9 3446 59-4884
clia.com.ar

GRANIZO

ALMA GRANIZO 6484

BRAFORD

Muy probado en vaquillonas.
Gran Campeón Macho Bozal de la 77° Exposición Rural de Corrientes.
Toro de un Biotipo distinto al Braford convencional. Pocas veces hemos visto a un toro con tanta carne en un biotipo tan moderado en esta raza.
Muy ancho, con masas musculares espectaculares y tremenda capacidad de costilla.
Excelentes testículos.
Sus terneros al destete son estupendos, muy voluminosos.

Nació: 13-8-09
P.N.: 31 kg
P. Adulto: 945 kg
C.E.: 43 cm
Frame: 4.9
A.O.B. 106 cm2
R.P.: 6484
A.B.A.: 223834
G.D.: 9,6 mm2
Pigm. Ocular: 100 / 100

LAS BALAS TATU 11
ROCÍO ASTILLERO 4182 (ASCOT TATÚ) **3379**
ALMA C186

	PN	PD	PF	LECHE	L & C	CIRC. ESC.	O. BIFE	GD	MARM.	EGC
DEP	0.04	7.4	20	3.84	7.54	0.53	-0.3	0.07	-0.01	0.12
PREC	97%	98%	97%	87%		57%	14%	13%	8%	7%
Ranking	46%	17%	9%	9%	5%	31%	64%	22%	50%	28%

Sumario de padres
PEG-Braf 2024

CRIADOR: CABAÑA: EL ROCÍO DE COPRA S.A.
PROPIETARIO: ESTANCIA LILIANA; ESTABLECIMIENTO IBATE PORÁ.

cliagenetica +54 9 3446 59-4884 clia.com.ar

LUCHO

Braford 3/4 LOSGURISES 230

BRAFORD

La forma más directa de llegar a sus Braford 3/8 sobre vientres hereford logrando gran conformación carnicera.
Unánimemente elogiado por los especialistas y recomendado por quienes lo usaron.
Logrado con una vaca media sangre registro preparatorio y con un toro Brahman colorado, mocho natural, de origen Virocay.
Mocho natural. Muy probado.
Top 18% para bajo peso nacer, Top 5% Destete, Top 11% Final.

Nac.: 27-11-05
Peso Adulto: 1040 Kg
C.E.: 43 Cm
Frame: 6
R.P: Z230
A.B.A.: N° 10
Reg.: Preparatorio

VIROCAYS 1039 SOLANO3 (BRAHMAN COLORADO) **MP3 (½ SANGRE)**

	PN	PD	PF	LECHE	L & C	CIRC. ESC.	O. BIFE	GD	MARM.	EGC
DEP	-0.25	11	18	-1.3	4.3	0.55	-0.2	0.04	0.00	0.03
PREC	94%	94%	95%	88%		65%	6%	5%	6%	5%
Ranking	18%	5%	11%	91%	30%	29%	75%	28%	36%	44%

CRIADOR: CABAÑA DON LUIS DE GROSSO

Sumario de padres
PEG-Braf 2024

cliagenetica
+54 9 3446 59-4884
clia.com.ar

BRANGUS

VOLVER AL ÍNDICE

BUENAZO

Tres Cruces Mr. Brangus 60 T/E

BRANGUS

Un toro sumamente prolijo en todas sus líneas, de excelente prepucio, largo y blando de engorde.
Top 3% de la raza para peso destete y final
Hijo de Mr. Brangus por una madre Tres Cruces Fronterizo.

Peso nacer: 37 Kg
Destete: 240 Kg Adulto: 840 Kg
CE: 42,5
HBA: 143336

MGE WRANGLER 19D-7
HORMIGA RA.L 14
HORMIGA LAPA 146

SANTA INÉS 8739
HORMIGA INES 433
G. M. GODUNOV 95

Sumario de padres Brangus 2024

	PN	PD	AM	L & C	P FIN	CE
DEP	0.35	14.57	3.21	10.49	28.3	2.06
PREC	0.75	0.72	0.64		0.69	0.79
Ranking	68	3	57	3	3	2

CRIADOR: TRES CRUCES
PROPIETARIO: GENETICA GLOBAL

cliagenetica
+54 9 3446 59-4884
clia.com.ar

ESPAÑOL

Reyes 177 Elegido Patricio

BRANGUS

Hace tiempo buscábamos un Brangus con las características de "Español".
Toro de tremendo volúmen de carne, con gran capacidad ruminal, facilidad de engrasamiento con buena disposición de la misma, excelente prepucio, notable mansedumbre y 45 Cm de circunferencia escrotal.
Top 8% para Peso Destete, Top 7% para peso Final y top 2% para Circunferencia escrotal.

Nacio: 10/8/13
Peso nacer: 38 Kg
Peso destete: 240 Kg
Peso final 18 m: 590 Kg
Peso adulto: 1020 Kg
C.E.: 45 Cm
Frame: 6
R.P.: 177
H.B.A.: 143134

MC JETHRO WAYNE 00S3
MC ELEGIDO 924W6
MISS NMSU 924

LAS LILAS 5327 A PATRICIO G5
REYES 34T PATRICIO CHAPECO T/E
LAS LILAS 5284 CHAPECO RELMUN G3

	PN	PD	PF	LECHE	L & C	CIRC. ESC.
DEP	1.37	11.43	22.7	3.61	9.32	1.96
PREC	71%	62%	62%	58%		76%
Ranking	96	8	7	49	7	2

ErBra 2024

CRIADOR: CABAÑA LOS RETOÑOS

cliagenetica
+54 9 3446 59-4884
clia.com.ar

CERROJO

Copero 59 Cerro Big Time

BRANGUS

Facilidad de parto asegurada con biotipo intermedio, volùmen de costilla y pelo muy corto.
Pedigree abierto, hijo de Corralero Cerro por una madre de Tres Cruces , Big Time por Maestro.
Excelentes Deps que doblan la curva Top 13% para bajo peso al nacer, Top 15% Final y Top 5% aptitud materna.

Naciò: 28-8-2016
Peso nacer: 32 Kg
Peso Destete: 288 Kg
P. Final 18 m: 711 Kg
C.E: 41,5 Cm
RP: 59
HBA: 144435

CORRALERO A-195 YASTA 8912
CORRALERO D451
BRANGUS 3/8

BKC BIG TIME 10T6
TRES CRUCES BIG TIME 7281-T/E
TRES CRUCES MAESTRO 6277

	PN	PD	Apt. Mat.	PF 18M	C.ESC
DEP	-0.45	5.54	5.99	18	0.0
PREC	95%	93%	68%	81%	85%
Ranking	13%	46%	5%	15%	84%

Evaluaciòn de reproductores Brangus-ERBra 2024

CRIADOR: MARCA COPA
PROPIETARIO: GENÈTICA GLOBAL

cliagenetica
+54 9 3446 59-4884
clia.com.ar

PETITERO

Luquense 013 Heredero 2676

BRANGUS

Producido por Cabaña Santa Lucia, Petitero es un Brangus que nos llenó el ojo a primera vista.
Muy moderado, suelto, profundo, con una excelente cabeza y gran mansedumbre.
Es hijo de la mejor Donante Brangus de Santa Lucía, adquirida a Guasunchos.
Combina sangres muy destacadas del Brangus Argentino como "Cuatrero" y "Yacaré".

Nac: 3/8/14
Peso nacer: 33 Kg
Peso Destete: 240 Kg
Peso adulto: 800 Kg
Circ. Esc.: 39,5 Cm Frame: 5
H.B.A.: 141937
A.A.B.: 589677
Analisis n°: 229369-10 SNP: 02776985VN

GUASUNCHOS 125-T/E- CACHAMAY
RANCHO 1154 TE HEREDERO
RANCHO 6744

LA DICHA 4803 YACARE
GUASUNCHOS D2676 YACARE
GUASUNCHOS 178

	PN	PD	PF	LECHE	L & C	CIRC. ESC.
DEP	-0.4	7.46	17.57	3.28	7	1.05
PREC	92%	89%	53%	63%		86%
Ranking	48	39		52	39	27

ErBra 2021
Enriquecidos por genómica.

CRIADOR: CABAÑA SANTA LUCÍA
PROPIETARIO: CABAÑA SANTA LUCÍA

cliagenetica
+54 9 3446 59-4884
clia.com.ar

NINJA

Gap Ninja F825

BRANGUS

Reproductor oriundo del plantel Gap de Brasil, rodeo con más de 7 mil vientres controlados.
Gran profundidad y extraordinaria conformación y estructura ósea.
5 Generaciones de 3/8. **Genética abierta.**

Circ. Esc: 38 Cm
Peso Adulto: 980 Kg

GAP L 385-38A	GAP U 303-38A
GAP S505-38A	**GAP B 2278-38**
GAP J 264-38P	GAP S 1314-38P

CRIADOR: GAP
PROPIETARIO: CORT GENETICA BRASIL

cliagenetica
+54 9 3446 59-4884
clia.com.ar

TORNADO

Gap Ninja F825

BRANGUS

Reproductor oriundo del plantel Brangus más grande de Brasil, con 7 mil vientres controlados.
Su performance como raceador está confirmada en los mejores rodeos de Brasil. Transmite solidez genética, estructura, musculatura, precocidad y caracterización racial.

Nacio: 28-8-2003
Peso Nac: 28 kg
Peso Destete: 169 kg
Peso Final 55 D: 628 kg
Peso Adulto: 960 kgs
Frame: 5.2
Circ. Esc: 45 cm
REG PS.: 33.349
H.B.A: E/T

GAP MONTANHA L404-38A
GAP T293- 38A
GAP C144 38P

GUARDIAN Y 993 R. OSCAR TE-38A
GAP H 312-38A
AP GARUP¡ H123-38P

	PN	PD	PF	LECHE	L & C	CIRC. ESC.
DEP	-0.4	7.46	17.57	3.28	7	1.05
PREC	92%	89%	53%	63%		86%
Ranking	48	39		52	39	27

CRIADOR: GAP
PROPIETARIO: CORT GENETICA BRASIL

cliagenetica
+54 9 3446 59-4884
clia.com.ar

PALMARES

Reyes 1925 Pimenton Juan XXIII

BRANGUS

Toro de tremenda clase, cabeza y calidad racial.
Muy equilibrado, de excelente prepucio, profundidad ruminal, y muy ancho en su lomo.
Pelo bien corto y dócil.

	PN	PD	Apt. Mat.	L & C	P 18M	CE
DEP	0	76	9	04	1	15
PREC	0	72	0	69	0	58
Ranking	86	18	89	64	35	9

ErBra 2024
Enriquecidos por genómica

CRIADOR: CABAÑA LOS RETOÑOS
PROPIETARIO: GENETICA GLOBAL

SHORTHORN

VOLVER AL ÍNDICE

FACUNDO

Leave Facundo

SHORTHORN

Hijo de "Junior" Tri Campeòn de Palermo 2009/10/11.
De tremenda conformaciòn y productor de terneros pesados con gran estructura.
111 Cm de Area ojo de bife y ganancias diarias de 1,300 hasta el destete.
De pelo muy corto a logrado una gran producciòn en cruzamientos con cebuinas

Nació: 01/08/2020
Peso nacer: 36 Kg.
Peso destete aj: 316 Kgs (Gcia 1,3)
Peso Final: 671 Kgs. (Gcia 1,029)
Peso adulto: 1020 Kgs
Circ.Esc.: 39 Cm
Altura: 132 Cm
H.B.A.: X523756
A.O.B. 111 Cm2

MEARNS TOPADOR X59
ALSTON POLAN STAR
ALSTON FLAVIA GLEN GYRON

LEAVE BRACO-T/E-
LEAVE AFRODITA
LEAVE POTRANCA-T/E-

CRIADOR: CABAÑA SANTA CECILIA HECTOR MARIO EYERABIDE
PROPIETARIO: HECTOR MARIO EYERABIDE, CARLOS BOBROSKY

cliagenetica
+54 9 3446 59-4884
clia.com.ar

SENEPOL

VOLVER AL ÍNDICE

LICHA

Noel 12 Alfonso Dike-FIV-

SENEPOL

Senepol Puro de Pedigrí.
Hijo de "Alfonso" toro Argentino logrado producto de T/E de un embrión importado de Sacramento Farms USA, sobre una madre hija de "Duke", también importada de USA del mismo origen.

Nació: 3/7/2019
Peso nacer: 40 Kg (FIV sin inducción).
Peso 2 años: 600 Kg
Circ.Esc.: 37 Cm
Altura: 129 Cm
H.B.A.:19
R.P.:12

1064019 (213-SCBA) WC 754A
NOET 2 WC754A CN5480-T/E-
1106808 (213-SCBA) RD LONA J6857

1005802 (213-SCBA) DUKEWF 8728
NOET 3 DUKESA CN5290-T/E-
1008350 (213-SCBA) CN529

LICHA EN EL CENTRO DE INSEMINACIÓN A LOS 18 MESES.

CRIADOR: SUC. CARLOS M. NOETINGER S.H.
PROPIETARIO: SUC. CARLOS M. NOETINGER S.H.

cliagenetica
+54 9 3446 59-4884
clia.com.ar

PORA

BATEL 6 Patrola Alfonso FIV

SENEPOL

Senepol de Pedigree
De gran precocidad de desarrollo, con un biotipo muy armónico.
Gran manifestación del gen Slick Hair y excelente prepucio.
Buenas masas musculares en trasero y dorso.
Hijo del gran PATROLA DA TUFUBARINA, sobre una madre ALFONSO. Combinando excelentes líneas Brasileras y Americanas en un tamaño moderado.

Nacio: 21/7/2020
Peso nacer: 40 Kg
Peso 15 meses: 564 Kg
CE: 38 Cm
HBA: 23

ABCBSJIXE SOLEDADE
PATROLA DA TUFUBARINA
ACB

NOET 2 WC 75A CN5480
BATEL 11 ALFONSA SOLE 1 T/E
AACSYDIBATEL

CRIADOR: GAP
PROPIETARIO: CORT GENETICA BRASIL

cliagenetica
+54 9 3446 59-4884
clia.com.ar

SENANGUS

VOLVER AL ÍNDICE

KARAI

Batel 2008 BialoMaBePi S2

SENANGUS

Excelente ejemplar Senangus 3/4.
Recomendado para lograr Senangus 3/8 sobre Angus.
Prepucio correctísimo con gran expresión de slick hair como se puede observar a simple vista en su pelaje de tonalidad rojo oscuro con muy buen aspecto masculino,.
De muy fácil engrasamiento en un frame medio.

Nació: 21-3-20
Peso Nacer: 36 Kg
Peso al año: 340 Kg
Peso 2 años: 614 Kg
CE: 37 Cm

BIALO DO TUFUBARINA

MABEPI23 S2

CRIADOR: E.A. LA GARZA MORA SA. EA ESPERANZA, PAGO REDONDO, GOYA, CORRIENTES

LIMOUSIN

VOLVER AL ÍNDICE

SERAFO

Blondies Serafo T/E

LIMOUSIN

Lìder absoluto en bajo peso al nacer del sumario de Padres Limousin 2024.
De expresion masculina, profundidad y tremendos cuartos

RP: XS12
HBA: 5217

CHEVILLE ARCANGEL NEGRO
CHEVILLE GRAN COQUI
BOMBILLA CHEVILLE

CORREZ INCA
EJECUTAR NEF
CORRESPONDENCIA ETRUSCA

	PN	PD	APT. MAT.	L & C	P. FFINAL	CE	IND. LIMOUSIN
DEP	-2.36	-8.14	1.44	-2.63	-5.26	0.43	111998
PRCE	80%	80%	39%	82%	42%	67%	86%
Ranking	1	94	24		78	85	85

Resumen de padres
Limousin Argentina 2024

CRIADOR: VAL SAN SRL
PROPIETARIO: DALMIRO MARTÌNEZ SA

cliagenetica
+54 9 3446 59-4884
clia.com.ar

SOÑADOR

CHEVILLE SOÑADOR

LIMOUSIN

Mocho natural. Deps en el promedio de la raza en Peso al nacer, Top 9% peso destete, Top 18% aptitud materna, Top 6% Peso Final.
Hijo del Xtractor, precio máximo del remate de Wulf en 2011.
Hereda de él su docilidad, pelo bien corto y tremendo tren posterior.

Peso nacer: 35 Kg
PD: 226 Kg
Alzada: 1,34
CE: 36 Cm
R.P.: XS2037
HBA: 5396

WULFS TITUS 2149T
WULFS XTRACTOR X233X
WULFS MYRLENE 2332M

CHEVILLE ARCANGEL BLACK
CHEVILLE MENTIRITA
CHEVILLE FELICIDAD

	PN	PD	APT. MAT.	L & C	PF	CE	IND. RAER
DEP	0.0	4	2	4.1	6.99	0.0	164882
PRCE	67%	64%	36%		13%	2%	127%
Ranking	50	9	18	6	18	61	5

Resumen de padres
Limousin Argentina 2024

CRIADOR: LUCHESSI, MONICA BEATRIZ SCHMALE DE
PROPIETARIO: INDUCO SA, DE LA TOUR D´AUVERGNE, CARLOS ALEJANDRO

LIMANGUS

VOLVER AL ÍNDICE

IMBATIBLE

Chimpay Pirata 1000

LIMANGUS

Gran Campeón Palermo 2011
Hijo de Pirata, toro muy destacado de la raza y ambos pertenecen a la genética de Los Choles, lo cual es una garantía de estabilización y consistencia.
Imbatible representa una excelente opción para la cría comercial ya que logra más kilos y más conformación carnicera.

Nacimiento: 16/8/2008
Peso Nacimiento: 34 kg
Peso Adulto: 900 Kg
C.E.: 38,5 Cm
Frame: 4,7
R.P.: 1000
HBA: 687

CHIMPAY 136
CHIMPAY 892
CHIMPAY 193

SANTA COLOMA 8309
CHIMPAY 479
CHIMPAY 169

CRIADOR: ADM COOK S.A.
PROPIETARIO: ESTABLECIMIENTO LA ADELA

BRAHMAN

VOLVER AL ÍNDICE

TATA

IBABIYU A6

BRAHMAN

Sensacional BrSensacional Brahman mocho natural producido por Establecimientos Ganaderos Perazzo.
Gran conformación carnicera, moderado, precoz. Notable mansedumbre.
Su primer hijo, presentado por Cabaña Don Luis, de Grosso, resultó reservado Gran Campeón Palermo 2012.
ahman mocho natural producido por Establecimientos Ganaderos Perazzo.
Gran conformación carnicera, moderado, precoz. Notable mansedumbre.

Peso Adulto: 810 Kg
C.E.: 38 Cm
Frame: 5.9
R.P.: 6
R.G.B.: 102591
HBA: 20706

JDH HOFFEREK MANSO		PHOENIX 1316 ROCHO 15
LEONOR 1145 HOUSTON (GRINGO MOCHO)	**1713**	
LEONOR 990 SUPLIDOR BOCAFÍS		CHIMIRAY 2524

CRIADOR: CRUZ DEL SUR S.A.
PROPIETARIO: CRUZ DEL SUR S.A.

MURRAY GREY

VOLVER AL ÍNDICE

CHERRY

RP Gendeleste 89

MURRAY GREY

Campeón Palermo 2012, Cherry es un tremendo exponente Murray Grey.
Se destaca su imponente volúmen ruminal y su gran musculatura.
Pelo extremadamente corto y lustroso que demuestra su gran adaptación.
Probado en vaquillonas de 15 meses Murray Grey, Angus y Hereford.
Sus crías demuestran gran precocidad y facilidad de engorde.

Peso nacer: 33 kg
Peso destete: 275 kg
Peso adulto: 930 kg
C. escrotal: 42cm
RP: 89
H.B.A.: 40

THE GLEN MANUEL V85
GENDELESTE 19-T/E/I
THE GLEN NANCY R115

THE GLEN MANUEL V85
GENDELESTE 72 -T/E/I
THE GLEN BIRDIE V111

CAMPEÓN PALERMO 12.

CRIADOR: GENÉTICA DEL ESTE
PROPIETARIO: ESTABLECIMIENTO CRUZ DEL SUR SA

cliagenetica
+54 9 3446 59-4884
clia.com.ar

MAURICIO

Cruz Del Sur Presidente Mauricio

MURRAY GREY

Mauricio nació en el mismísimo Palermo de 2016, con 28 Kg.
Su madre es "Ticiana", hija del toro Australiano "campeón" y Reservada Campeon de Palermo en dos oportunidades, 2014 y 2016.
Su padre es el RP 23 "Toto", toro utilizado por muchos criadores por su reconocida facilidad de parto. Probado en vaquillonas.

Nacio: 27/6/2016
Peso nacer: 28 Kg
Peso Adulto: 810 Kg
C.E.: 38,5
HBA: 137
R: 10

GENDELESTE 89
DON HILARIO 23 -T/E
GENDELESTE 140

GENDELESTE 19-T/E/I-
CRUZ DEL SUR TICIANA -T/E
GENELESTE 46-T/E/I-

CRIADOR: CRUZ DEL SUR S.A.
PROPIETARIO: CRUZ DEL SUR S.A.

WAGYU

VOLVER AL ÍNDICE

WESSER

Macabeo 13 Sempo-T/E/I-

WAGYU

Su frame moderado, su adaptabilidad para producir en diferentes ambientes y su genealogía destacada son los puntos altos para recomendarlo para rodeos comerciales.

Nació: 04/09/10
Peso nacer: 30 Kg
Peso destete: 197 Kg.
Peso adulto 715 kg
G. intramuscular 2.7 Mm
A. ojo de bife: 101 Cm2
Grasa dorsal: 2.8 Mm
Grasa cadera: 7.1 Mm
H.B.A.: 125
R.P.:13
ADN: 169037

ABCBSJIXE SOLEDADE
PATROLA DA TUFUBARINA
ACB

EN SU PEDIGREE TIENE A HARUKI II (TRES VECES COMO BISABUELO) Y MICHIFUKU, TODO UN PRIVILEGIO.

NOET 2 WC 75A CN5480
BATEL 11 ALFONSA SOLE 1 T/E
AACSYDIBATEL

BUEN LARGO Y BIEN APLOMADO.

CRIADOR: GAP
PROPIETARIO: CORT GENETICA BRASIL

cliagenetica
+54 9 3446 59-4884
clia.com.ar

PONCHO CELESTE

Macabeo 5 Sempo-T/E/I-

WAGYU

Fiel exponente de la raza Wagyu en toda su dimensión.
El Area Ojo de Bife y el Marbling extremo que transmite es una garantía para producir carne de calidad diferencial

Peso Nacer: 31 Kg
Peso Destete: 193 Kg
Peso Adulto 850 Kg
G. Intramuscular: 3.2 Mm
A. Ojo de bife: 106.6 Cm2
Grasa dorsal: 4.8 Mm
Grasa Cadera: 5.6 Mm

HAMMOND´S SANSEI
MISS JLK E090K
MISS FPI 590 E

MICHIFUKU
SHIDOOSHA
FUJICO

CRIADOR: CABAÑA LOS MACABIM

cliagenetica
+54 9 3446 59-4884
clia.com.ar

DOBLE LEON

Macabeo 9 Sempo-T/E/I-

WAGYU

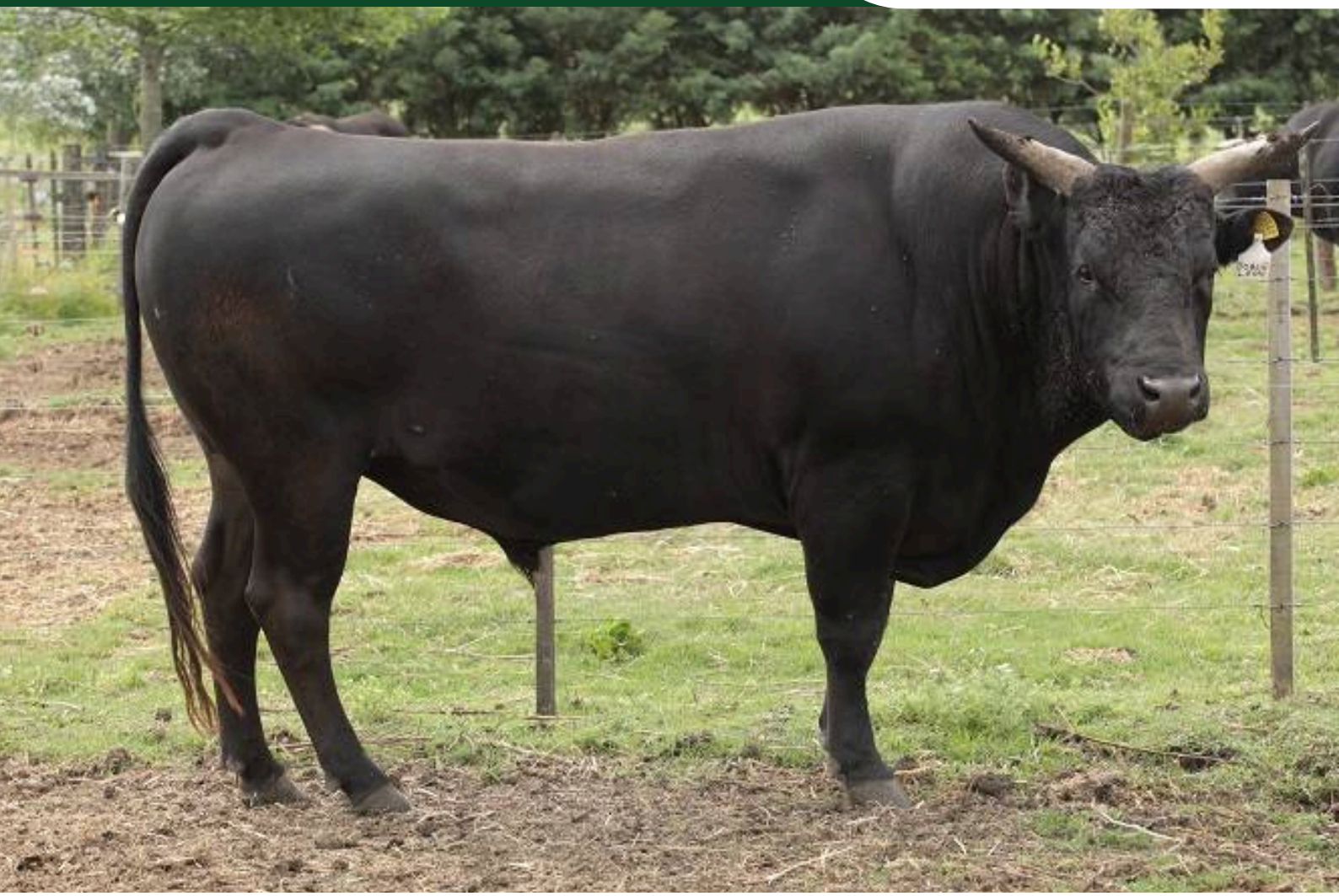

El mayor marmoreo de esta combinación genética, y además el que mostro mejor desarrollo final.

MICHIFUKU	HAMMOND´S SANSEI
SHIDOOSHA	**MISS JLK E090K**
FUJIKO	MISS FPI 590 E

Nació: 25/10/2010
Peso nacer: 32 Kg
Peso destete: 198 Kg
Peso Adulto: 810 Kg
G. intramuscular: 3.4 Mm
Area ojo de bife: 105.3 Cm2
Grasa dorsal: 5.8 Mm
Grasa cadera: 10.2 Mm
H.B.A.: 123
R.P.: 9
A.D.N.: 169035

CRIADOR: CABAÑA LOS MACABIM

cliagenetica
+54 9 3446 59-4884
clia.com.ar

BIOPAT

Nuestros Servicios

- Producción de Embriones
- Inseminación Artificial
- Congelación de Semen

2945-592000

INSTAGRAM: @biopat.ar

Ignacio **Mujica**

TRANSFERENCIAS EMBRIONARIAS

Boulevard Rivadavia 520 - Urdinarrain , Entre Ríos / Tel + 54 9 221 575 3030 - imujica@imtesa.com.ar
Imtesa.embrio Imtesa.embrio

CATÁLOGO 2025

CENTRO LITORAL DE INSEMINACIÓN ARTIFICIAL

CLIA S.A.
Dr. Virginio Silva 302
(2826) Urdinarrain
Entre Ríos - Argentina
Tel: +54-3446 480067

cliagenetica
+54 9 3446 59-4884
clia.com.ar